FLÄCHENWIDMUNGSPLAN
MARKTGEMEINDE SENFTENBERG
KG Senftenbergeramt

3. Änderung des örtlichen Raumordnungsprogrammes

Auflage (20.07.2022 - 31.08.2022)

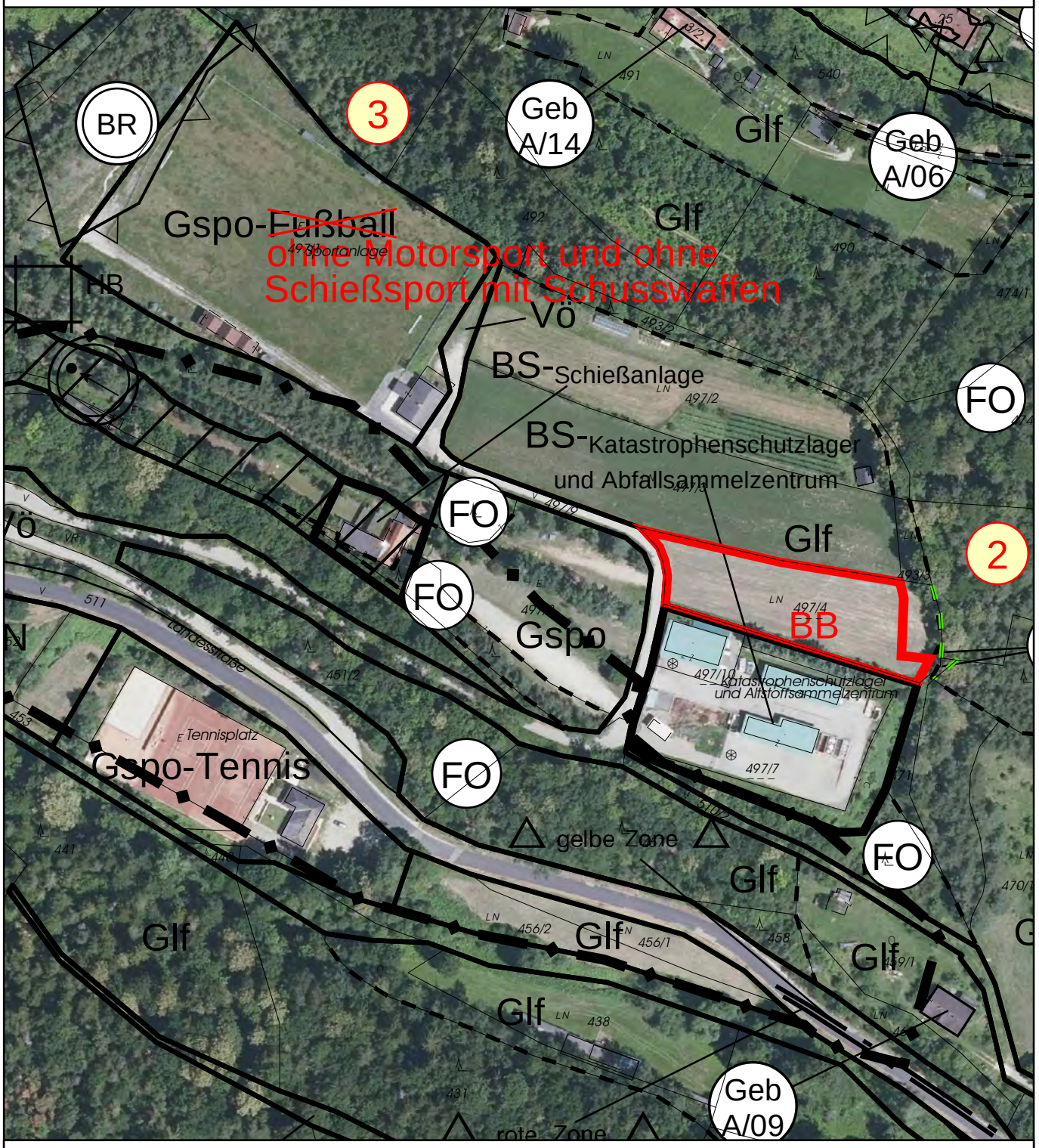

M = 1:2.000

Plannummer: 1313/006/02

Datum: 18.07.2022

N

porsch raumplaner
Dipl. Ing. Porsch ZT GmbH
GF.: Dipl.Ing. Karl Heinz Porsch
Staatlich befugter und beeideter Ziviltechniker
Ingenieurkonsulent für Raumplanung und Raumordnung
3950 Gmünd Stadtplatz 14/1
Fon 02852 - 539 25 Fax 02852 - 53925-39
porsch@raumplaner.co.at www.raumplaner.co.at